

## Aspettando il bando 2023/2024...



## IL DIRITTO ALLO STUDIO

Nell'ordinamento italiano, il diritto allo studio è un diritto soggettivo che trova il suo fondamento nei commi 3 e 4 dell'art. 34 della Costituzione: ***"I capaci e meritevoli, anche se privi di mezzi, hanno diritto di raggiungere i gradi più alti degli studi. La Repubblica rende effettivo questo diritto con borse di studio, assegni alle famiglie ed altre provvidenze, che devono essere attribuite per concorso"***.

**NON SO**



COS'È  
IL DSU?



E ADESSO UN PO'  
DI NORMATIVA...



## NORMATIVA DI RIFERIMENTO

- **Art. 21 della Legge 2 dicembre 1991, n. 390:** *"Norme sul diritto agli studi universitari"*
- **D.P.C.M. 9 aprile 2001:** *"Disposizioni per l'uniformità di trattamento sul diritto agli studi universitari, a norma dell'art. 4 della L. 2 dicembre 1991, n. 390"*
- **D.Lgs. 29 marzo 2012, n. 68:** *"Revisione della normativa di principio in materia di diritto allo studio e valorizzazione dei collegi universitari legalmente riconosciuti, in attuazione della delega prevista dall'art. 5, co. 1, lett. a), secondo periodo, e lett. d) della L. n. 240/2010, e secondo i principi e i criteri stabiliti al comma*



3, lettera f) e al comma 6"

- **D.M. 17 dicembre 2021, n. 1320**
- **L.R. 25 novembre 2002, n. 20 e ss.mm.ii.:** *"Interventi per l'attuazione del diritto allo studio universitario in Sicilia"*
- **L.R. 20 giugno 2019, n. 10:** *"Disposizioni in materia di diritto allo studio"*



## L'ERSU DI PALERMO

NOI DELL'ERSU DI  
PALERMO...



L'ERSU Palermo è l'Ente della Regione Siciliana che attua gli interventi per il DSU destinati agli studenti e alle studentesse dell'UNIPA, della LUMSA di Palermo, delle Accademie BB.AA. di Palermo, di Agrigento, di Trapani e di San Martino delle Scale, dei Conservatori di Musica di Palermo, di Trapani e di Ribera.



## GLI INTERVENTI PER IL DSU

I principali interventi che l'Ente realizza in favore degli studenti e delle studentesse si possono raggruppare in due categorie:

### **a. attribuiti per concorso**

- ▶ le borse di studio, le borse di studio riservate e il "*premio di laurea*" (contributi monetari);
- ▶ il servizio abitativo (posti letto nelle residenze universitarie o "*contributo alloggio*");

### **b. attribuiti extraconcorso**

- ▶ il servizio di ristorazione (pasti gratuiti o a tariffa agevolata nelle mense universitarie).

COSA FATE?



## IL BANDO DI CONCORSO PER L'ATTRIBUZIONE DI BORSE DI STUDIO, ALTRI CONTRIBUTI ECONOMICI E SERVIZI PER IL DSU

QUANDO ESCE IL BANDO?

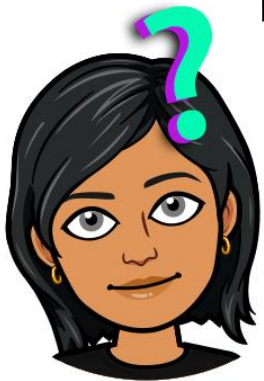

A metà giugno, l'Ente dovrebbe pubblicare il Bando che definirà i requisiti, le modalità e i termini per richiedere la **borsa di studio** e il **servizio di ristorazione**, e, limitatamente ai "fuori sede", il **posto letto** in una residenza universitaria o il "**contributo alloggio**" per coloro i quali optano per l'alloggio privato.

N.B. Il Bando sarà disponibile sul sito web istituzionale e fino a luglio sarà possibile partecipare al concorso.

ANTICIPAZIONI PER  
L'A.A. 2023/2024?



## CHI POTRA' PARTECIPARE AL CONCORSO

Potranno partecipare al concorso gli studenti e le studentesse iscritt\* o che intendono iscriversi ai corsi di laurea triennale, magistrale, magistrale a ciclo unico, dottorato di ricerca e scuole di specializzazione (questi ultimi due purché non retribuiti) dell'UNIPA e delle istituzioni universitarie ricadenti nel territorio di competenza dell'ERSU Palermo, in possesso dei requisiti **economico-patrimoniali** e di **merito** previsti dal bando.



MA SE IO ANCORA DOVRÒ SOSTENERE I TEST PER ACCEDERE AI CORSI DI LAUREA A NUMERO PROGRAMMATO, POSSO PARTECIPARE AL CONCORSO?

SÌ, CERTO! LA TUA DOMANDA, PERÒ, RIMARRÀ SOSPESA FINO A QUANDO NON TI SARAI IMMATRICOLATA.

AH, ...



MA SE IO DOVESSI SOSTENERE PIÙ DI UN TEST, QUANTE DOMANDE DI BORSA DI STUDIO DOVREI COMPILARE?

OKAY...



UNA SOLAMENTE! NELLA DOMANDA DI BORSA DI STUDIO INDICHERAI UN CORSO DI LAUREA QUALSIASI. DOPO L'IMMATRICOLAZIONE, AVRAI MODO DI CAMBIARLO ... O LO FAREMO NOI STESSI.



MA SE IO, PER ESEMPIO, VOLESSI PRENOTARMI AI TEST DI MEDICINA E INDICARE LE SEDI DI PALERMO, MILANO E ROMA, COSA DOVREI FARE PER LA BORSA DI STUDIO?



OKAY, OKAY!

DOVRESTI PRESENTARE UNA DOMANDA DI BORSA DI STUDIO ALL'ERSU DI PALERMO, UNA ALL'ENTE PER IL DSU DI MILANO E UNA ALL'ENTE PER IL DSU DI ROMA... CONSULTA I LORO BANDI E ATTENZIONE ALLE SCADENZE!



## REQUISITI ECONOMICO-PATRIMONIALI PER PARTECIPARE AL CONCORSO

SAI COS'È L'ISEE? E  
L'ISPE?



Per richiedere la borsa di studio è necessario essere in possesso di **Attestazione ISEE per le prestazioni per il diritto allo studio universitario**, in corso di validità e priva di irregolarità.

I valori dell'**ISEE** (Indicatore Situazione Economica Equivalente) e dell'**ISPE** (Indicatore Situazione Patrimoniale Equivalente) devono essere inferiori ai limiti previsti dal bando.

**NON SO**



**Rivolgersi al CAF per il calcolo.**

## REQUISITI DI MERITO PER PARTECIPARE AL CONCORSO

SAI COSA SONO I CFU?



Gli studenti e le studentesse di **anni successivi al primo**, per richiedere la borsa di studio devono essere in possesso di un certo numero di CFU (Crediti Formativi Universitari) **alla data del 10 agosto**.

Per gli studenti e le studentesse di **primo anno**, il merito sarà valutato, successivamente... dovranno sostenere esami e raggiungere un certo numero di CFU entro il 10 agosto ed entro il 30 novembre del prossimo anno.

**NON SO**





## COME PARTECIPARE AL CONCORSO

1. **ACCEDERE** con **SPID** (Sistema Pubblico di Identità Digitale) o con **CIE** (Carta d'Identità Elettronica) nell'area riservata del portale dei servizi online dell'Ente <https://studenti.ersupalermo.it/>;
2. **COMPILARE e INVIARE** il modulo online disponibile nella home della propria pagina personale.

**ATTENZIONE:** contestualmente alla borsa di studio, gli studenti e le studentesse "*fuori sede*", potranno richiedere il posto letto oppure optare per il "*contributo alloggio*".



## **ALCUNE INFORMAZIONI UTILI:**

- il modulo online per richiedere la borsa di studio sarà in parte precompilato;
- durante la compilazione del modulo online, sarà disponibile il servizio informativo e il supporto tecnico;
- gli IDONEI (assegnatari e non assegnatari) di borsa di studio hanno diritto al rimborso della tassa regionale e all'esonero (parziale o totale) delle tasse universitarie, se prevista dall'Istituzione universitaria.

PER AVERE  
INFORMAZIONI  
A CHI POSSO  
RIVOLGERMI?



## ERSU RISPONDE:

- **al telefono 091.6541111**  
**URP**, dal lunedì al venerdì, dalle ore 9:00 alle ore 13:00; martedì e mercoledì, dalle 15:00 alle 17:00  
**Contact Center**, dalle ore 13:00 alle ore 19:00
- **alle email inviate a [borse@ersupalermo.it](mailto:borse@ersupalermo.it)**  
dal lunedì al venerdì, dalle ore 9:00 alle ore 13:00
- **alla LIVE CHAT**, presente su **Notify**, il Portale dedicato alla comunicazione istituzionale dell'Ente, dal lunedì al venerdì, dalle ore 9:00 alle ore 13:00
- **via whatsapp al n. 3398765382**  
dal lunedì al venerdì, dalle ore 13:00 alle ore 19:00





DOVE SIETE?

## ERSU RICEVE:

Orari di apertura al pubblico: dal lunedì al venerdì dalle ore 9:00 alle ore 13:00 mercoledì dalle ore 15:00 alle ore 17:00

- **Uffici di Palermo**, Viale delle Scienze, ed. 1
  - **Ufficio di Agrigento**, Via Quartararo, 6 (interno ITG "Brunelleschi") nei pressi del Consorzio Universitario
  - **Ufficio di Caltanissetta**, Via San Domenico (interno R.U. "Ex Convento San Domenico")
  - **Sportello informativo di Trapani**, presso il Polo Universitario di Trapani e la sede CdS di Marsala.
- L'ERSU riceve anche per appuntamento in videoconferenza su "Google Meet".

## SITO WEB E SITI TEMATICI

- ERSU PALERMO, sito istituzionale  
**<https://www.ersupalermo.it/>**
- IOSTUDIONEWS, blog-giornale versione online del "Corriere degli studenti universitari"  
**<https://www.iostudionews.it/>**
- NOTIFY, portale dedicato alla comunicazione istituzionale  
**<https://notify.ersupalermo.it/>**
- PORTALE STUDENTI, portale dei servizi online  
**<https://studenti.ersupalermo.it/>**

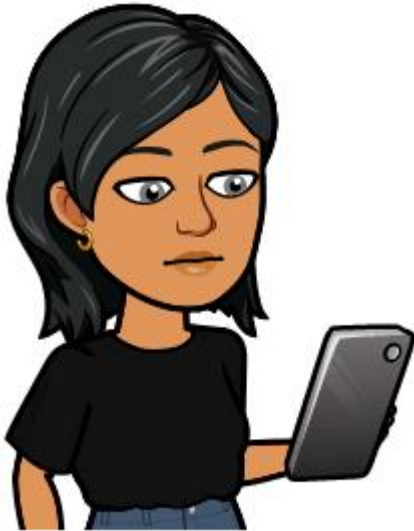

## SOCIAL MEDIA

- FACEBOOK

**<https://www.facebook.com/ersupalermo>**

- TWITTER

**<https://twitter.com/iostudionews>**

- YOUTUBE

**<https://www.youtube.com/user/ersupalermo>**

- INSTAGRAM

**<https://www.instagram.com/ersupalermo/>**

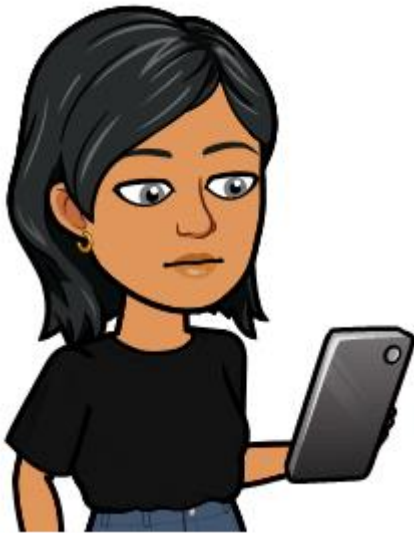

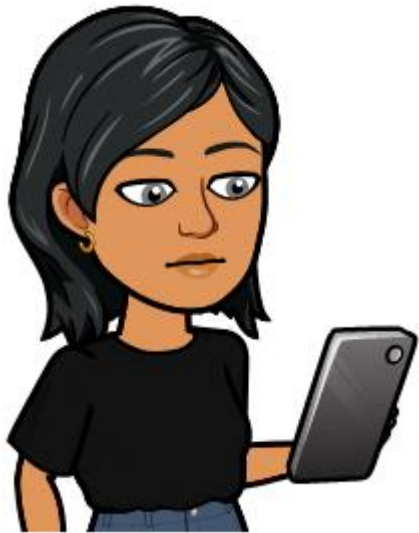

## CANALI TELEGRAM

- Canale denominato ERSUPA  
[https://t.me/joinchat/AAAAAD\\_8nqb2Rp7ToAkprg](https://t.me/joinchat/AAAAAD_8nqb2Rp7ToAkprg)
- Canale denominato ERSU\_Notify  
[https://t.me/ersupalermo\\_notify](https://t.me/ersupalermo_notify)
- Canale denominato IoStudio-ErsuPa  
<https://t.me/ioStudionewsErsu>

## RICAPITOLANDO:

1

PARTECIPARE AL CONCORSO SARÀ SEMPLICISSIMO: COMPILERAI E INVIERAI LA DOMANDA ONLINE...NON CI SARÀ DA FIRMARE ALCUN DOCUMENTO ... ANZI, SE VUOI, POTRAI FARE TUTTO DAL TUO SMARTPHONE!



MEGLIO...



## RICAPITOLANDO:

NON SARÀ NECESSARIO CHE TU VENGA NEI NOSTRI UFFICI: POTRAI FISSARE UN APPUNTAMENTO E TI RICEVEREMO "DA REMOTO" SU "MEET"... IN QUESTO MODO, POTRAI CONDIVIDERE, ANCHE, LO SCHERMO DEL TUO PC E, INSIEME, COMPILEREMO LA RICHIESTA...

BONUUU...

2



## RICAPITOLANDO:

3

PER PARTECIPARE AL CONCORSO DOVRAI AVERE: 1) SPID O CIE;  
2) L'ATTESTAZIONE ISEE PER LE PRESTAZIONI PER IL DIRITTO  
ALLO STUDIO UNIVERSITARIO, IN CORSO DI VALIDITÀ E  
SENZA DIFFORMITÀ!



OKAY,...



## RASSICURAZIONI:

1

SE DOPO AVER INVIATO LA DOMANDA DI BORSA DI STUDIO TI SARAI ACCORTA DI AVER COMMESSO ERRORI, SAPPI CHE POTRAI, ENTRO LA SCADENZA DEL BANDO, ANNULLARE E RIFARE LA RICHIESTA TUTTE LE VOLTE CHE VORRAI...L'ULTIMA SARÀ RITENUTA VALIDA PER IL CONCORSO...



Yesss...





## RASSICURAZIONI:

2

E NON È FINITA QUI! SE DOPO LA SCADENZA DEL BANDO TI SARAI ACCORTA DI AVER COMMESSO ERRORI, SAPPI CHE POTRAI RETTIFICARLI E/O INTEGRARLI, ENTRO UN CERTO PERIODO DI TEMPO PREVISTO DAL BANDO.



OK, GRAZIE  
MILLE!



**BUONA FORTUNAAAAA...**

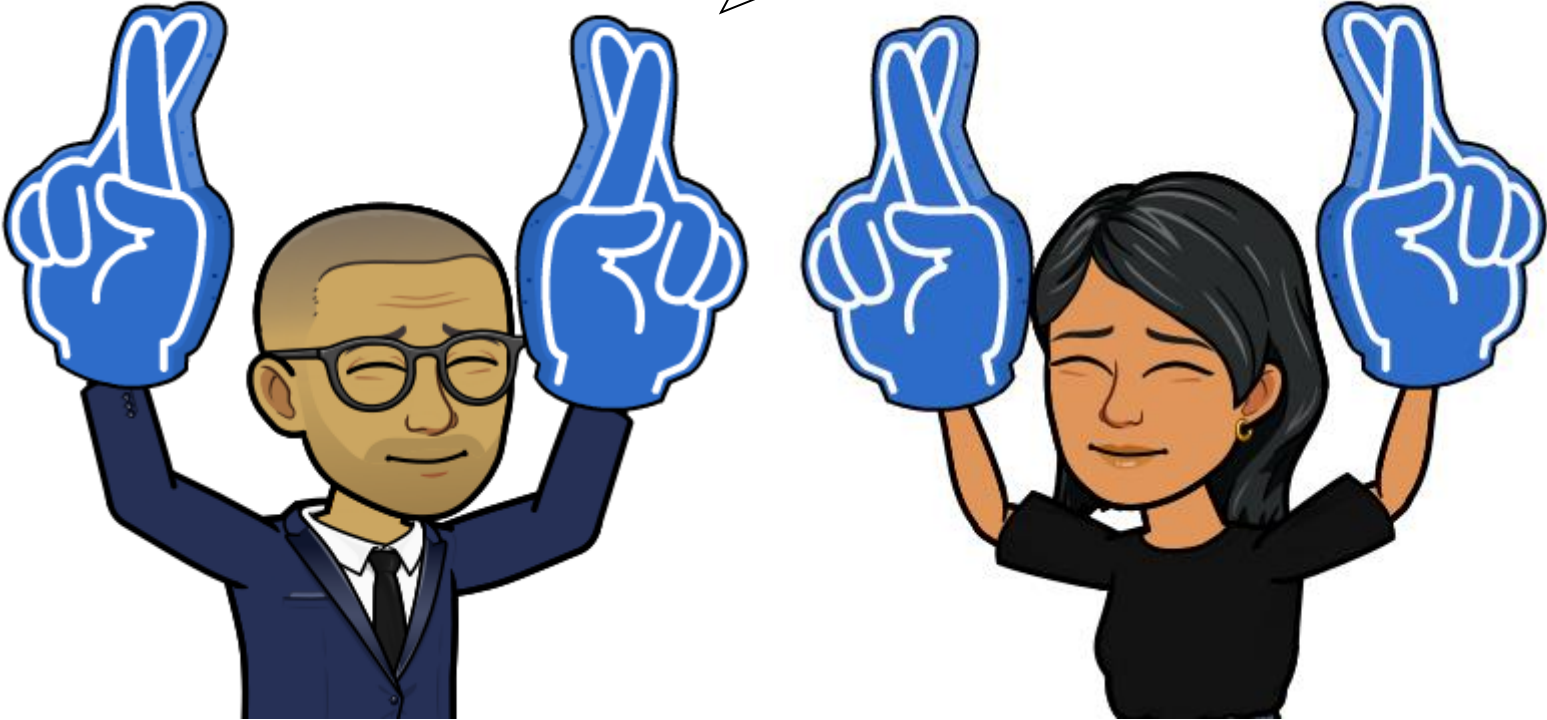

...E GRAZIE A TUTTI E A  
TUTTE PER ATTENZIONE!

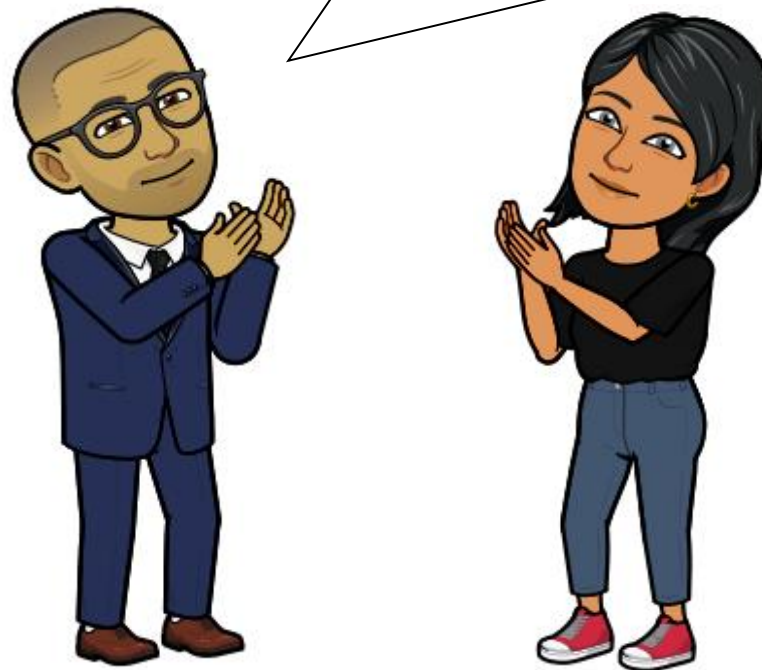

Work in progress...by URP 😊